

CERTIFICACIÓN CATASTRAL DESCRIPTIVA Y GRÁFICA BIENES INMUEBLES DE NATURALEZA URBANA

Municipio de PEÑISCOLA Provincia de CASTELLO

Solicitante: COPAMU . SA
NIF/CIF: A46418695
Finalidad: Acreditar titularidad

REFERENCIA CATASTRAL DEL INMUEBLE
9114906BE7791S0001WJ

DATOS DEL INMUEBLE

DOMICILIO TRIBUTARIO

CL MAESTRAT 10 Suelo

PEÑISCOLA 12598-CASTELLO

USO LOCAL PRINCIPAL

Obras de urbanización y jardinería, suelos sin edificar

AÑO CONSTRUCCIÓN

COEFICIENTE DE PARTICIPACIÓN

100,000000

SUPERFICIE CONSTRUIDA [m²]

--

VALOR SUELO [Eur]

153.146,67

VALOR CONSTRUCCIÓN [Eur]

0,00

VALOR CATASTRAL [Eur]

153.146,67

AÑO VALOR

2007

DATOS DE TITULARIDAD

APELLIDOS Y NOMBRE/RAZÓN SOCIAL

COPAMU SA

NIF

A46418695

DOMICILIO FISCAL

CL PROFESOR BELTRAN BAGUENA 4 Es:3 Pl:2 Pt:D

VALENCIA 46009-VALENCIA

DERECHO

100,00% de Propiedad

DATOS DE LA FINCA A LA QUE PERTENECE EL INMUEBLE

SITUACIÓN

CL MAESTRAT 10

PEÑISCOLA [CASTELLO]

SUPERFICIE CONSTRUIDA [m²]

0

SUPERFICIE SUELO [m²]

642

TIPO DE FINCA

Suelo sin edificar

INFORMACIÓN GRÁFICA

E: 1/500

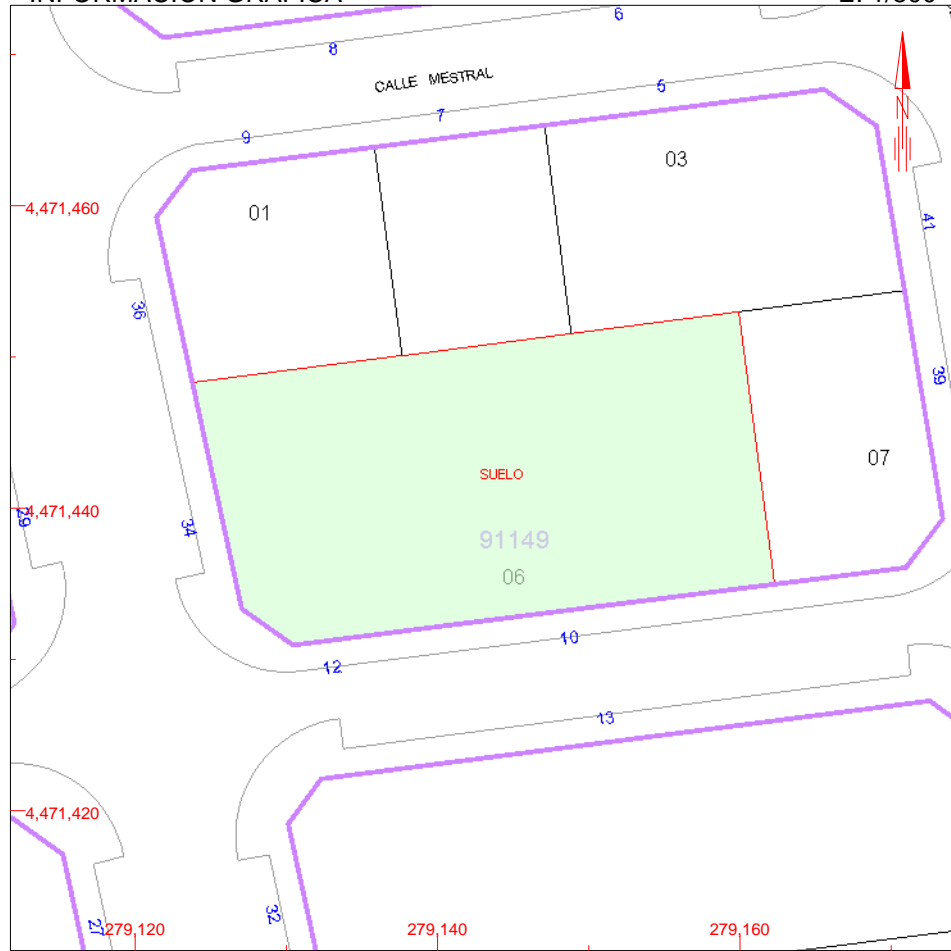

Este certificado refleja los datos incorporados a la Base de Datos Nacional del Catastro. Solo podrá utilizarse a los efectos del uso declarado en la solicitud.

279,160 Coordenadas UTM, en metros.

- Límite de Manzana
- Límite de Parcela
- Límite de Construcciones
- Mobiliario y aceras
- Límite zona verde
- Hidrografía

VER ANEXO DE COLINDANTES

Lunes , 23 de Abril de 2007

Este certificado puede ser verificado en:

<http://ovc.catastro.meh.es>

Código Certificación: b06d 4b1d 81cc 8414





REFERENCIA CATASTRAL DEL INMUEBLE
9114906BE7791S0001WJ

HOJA 1/1

REFERENCIA CATASTRAL

9114903BE7791S0001ZJ

NIF

18847199X

DOMICILIO TRIBUTARIO / PARAJE

CL MESTRAL 5

PEÑISCOLA [CASTELLO]

APELLIDOS Y NOMBRE / RAZÓN SOCIAL

COLOM CASTELL JOSE ANTONIO

SUPERFICIE CATASTRAL [m².]

296

REFERENCIA CATASTRAL

9114907BE7791S0001AJ

NIF

18968482Z

DOMICILIO TRIBUTARIO / PARAJE

CL VILLANUEVA AVIÑ 39

PEÑISCOLA [CASTELLO]

APELLIDOS Y NOMBRE / RAZÓN SOCIAL

BOIX ROIG ANA MARIA

SUPERFICIE CATASTRAL [m².]

201

REFERENCIA CATASTRAL

9114901BE7791S0001EJ

NIF

18969170N

DOMICILIO TRIBUTARIO / PARAJE

CL MESTRAL 9

PEÑISCOLA [CASTELLO]

APELLIDOS Y NOMBRE / RAZÓN SOCIAL

RAFELS FORNER M PIA TERESA

SUPERFICIE CATASTRAL [m².]

195

Lunes , 23 de Abril de 2007

Este certificado puede ser verificado en:

<http://ovc.catastro.meh.es>

Código Certificación: b06d 4b1d 81cc 8414

